Załącznik do Regulaminu Wewnętrznego

Wydziału Edukacji

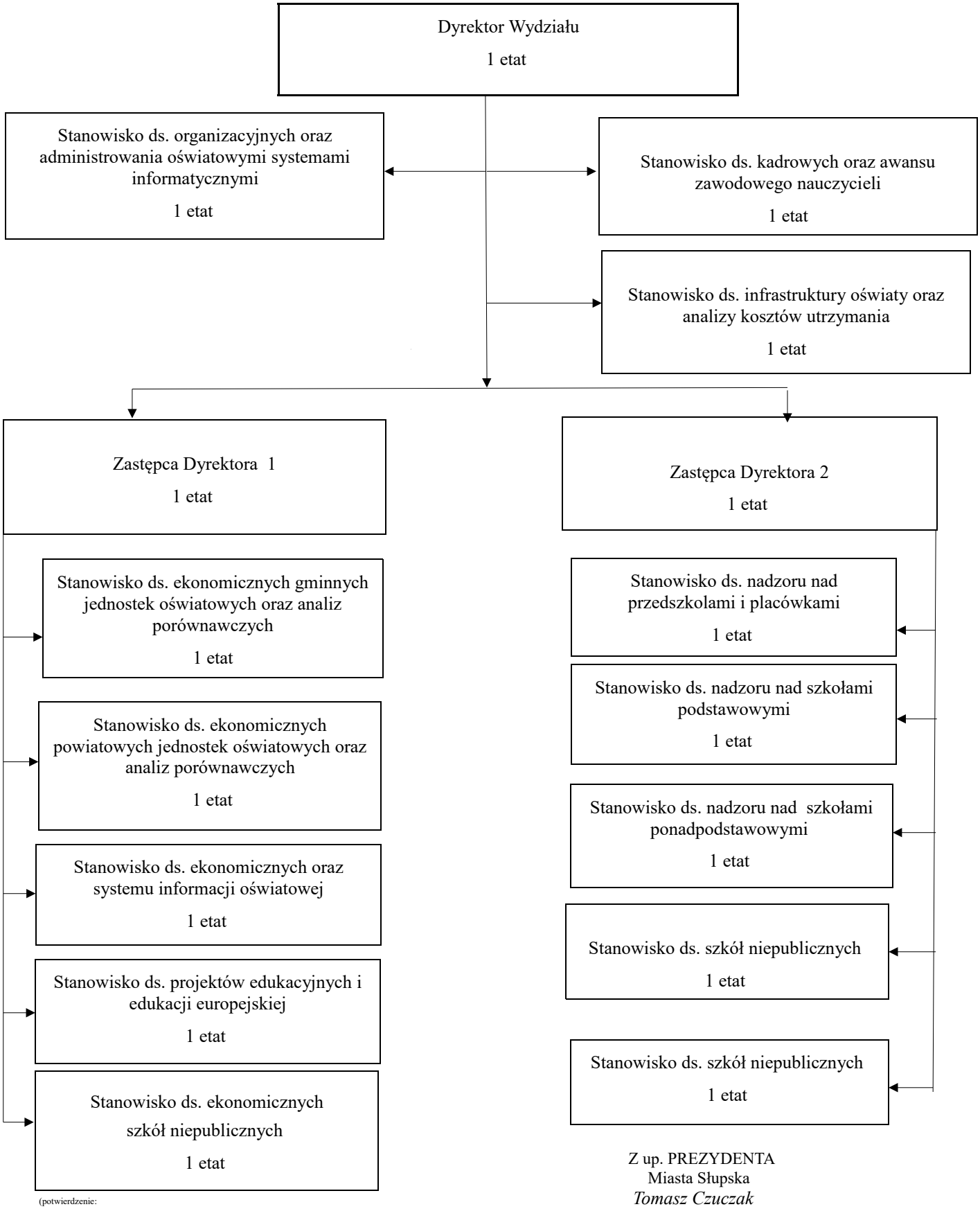

Z up. PREZYDENTA
Miasta Słupska
Tomasz Czuczak
SEKRETARZ MIASTA

(potwierdzenie:

- aktualnej ilości etatów
- zmniejszenia lub zwiększenia ilość etatów w stosunku do stanu poprzedniego
- zagwarantowania środków w budżecie miasta przez Wydział Zarządzania Kadrami i Organizacji Urzędu)

(czcionka Times New Roman 10)