ZESPÓŁ SZKÓŁ BUDOWLANYCH I KSZTAŁCENIA USTAWICZNEGO W SŁUPSKU

EVENT Z BUDOWLANKĄ

www.ckziu.slupsk.pl

Zespół Szkół Budowlanych i Kształcenia Ustawicznego w Słupsku

PRZYJDŹ! ZOBACZ! ZOSTAŃ!

SERDECZNIE ZAPRASZAMY

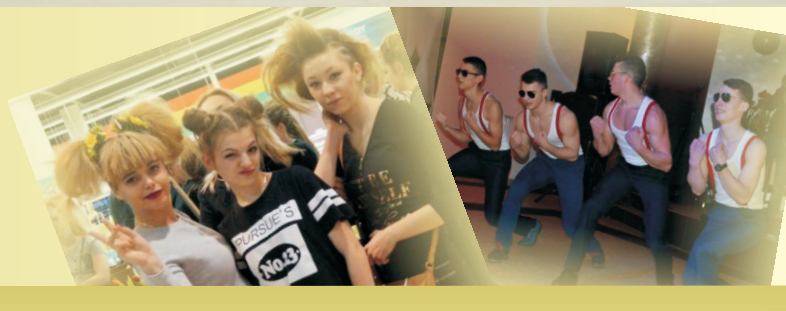

9 maja 2017 r. (wtorek)

MIEJSCE: **Zespół Szkół Budowlanych i Kształcenia Ustawicznego w Słupsku**
START: **W SAMO POŁUDNIE !!! (godz.12.00)**
UCZESTNICY: **GIMNAZJALIŚCI POSZUKUJĄCY NOWYCH WYZWAŃ**

ATRAKCJE, NIESPODZIANKI, DOBRA IMPREZA:-)
czyli to, co lubicie najbardziej!!!

Tańce-budowlańce;
Nasze talenty - nie tylko budowlane...
W chmurach wiedza o epokach;
Upiększanie rzeczywistości w SketchUpie i AutoCadzie- zaprojektuj!!!
Nie tylko dla dziewcząt - porady fryzjersko-kosmetyczne;
Doładuj swój ogród - przynieś zużyte baterie, dostaniesz sadzonkę!

A wszystko w towarzystwie dobrej muzyki
i pysznego, zdrowego jedzonka!!!

DO ZOBACZENIA!!!

Zespół Szkół Budowlanych i Kształcenia Ustawicznego w Słupsku
76-200 Słupsk, ul.Królowej Jadwigi 3
tel. 59 841 78 42 / *www.ckziu.slupsk.pl* / e-mail: *sekretariat@ckziu.slupsk.pl*