Na podwórku

sł.: Ewa Stadtmüller muz.: Anna Maria Huszcza

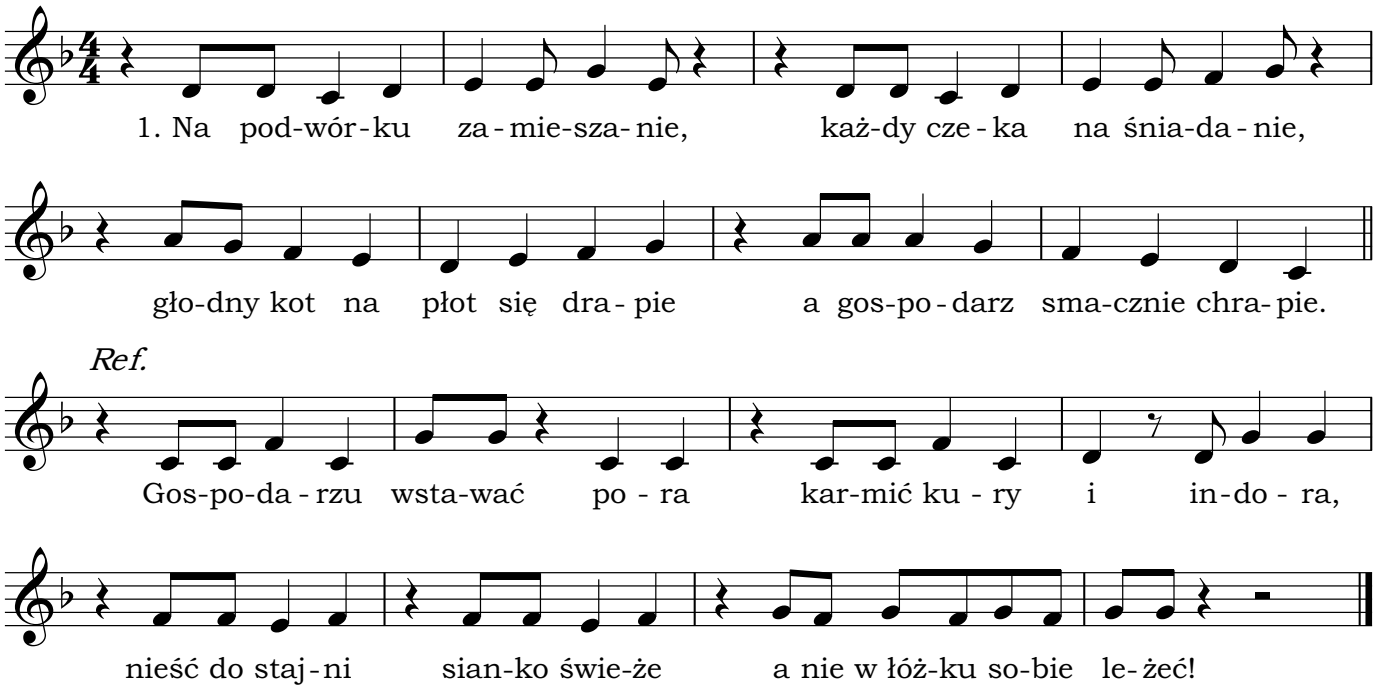

1. Na podwórku zamieszanie,
każdy czeka na śniadanie,
głodny kot na płot się drapie
a gospodarz smacznie chrapie.

Ref.:
Gospodarzu, wstawać pora,
karmić kury i indora,
nieść do stajni sianko świeże,
a nie w łóżku sobie leżeć!

2. Pieje kogut: kukuryku!
Nie ma ziarna dziś w kurniku!
Krowa muczy, kwiczy prosię:
Ktoś tu ma nas wszystkich w nosie!

Ref.:
Gospodarzu, wstawać pora ...

3. Gdy gospodarz to usłyszał,
krzyknął: spokój, krzyknął: cisza!
Fantastyczny sen dziś miałem,
więc przerywać go nie chciałem.

Ref.:
Gospodarzu, wstawać pora ...